

Budapest Martonvásár

RELACJA Z PRAKTYK ERASMUS+

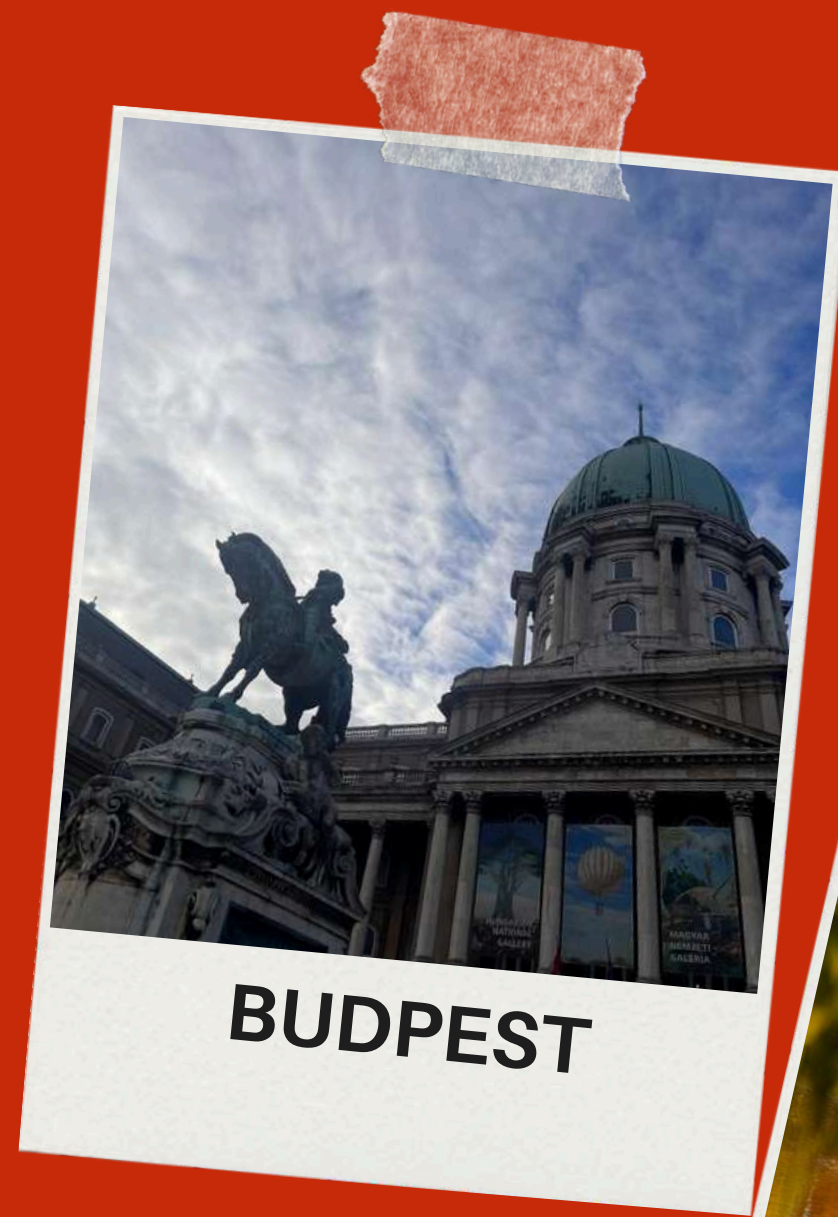

BUDPEST



MARTONVÁSÁR



PRAKTYKI LABORATORYJNE



**HUN
REN**



ATK

**CENTRE FOR
AGRICULTURAL RESEARCH**

ABOUT US



Jako studentka II roku Szkoły Doktorskiej, wraz z prof. dr hab. Sylwią Okoń i dr inż. Aleksandrą Nucią z Instytutu Genetyki, Hodowli i Biotechnologii Roślin Uniwersytetu Przyrodniczego w Lublinie zdecydowałyśmy się na tygodniowe praktyki w Instytucie HUN-REN w **Martonvásár na Węgrzech**

Słowa kluczowe naszej podróży

BIOTECHNOLOGIA ROŚLIN

OWIES

UPRAWA ROŚLIN

NOWE DOŚWIADCZENIA

LABORATORIUM

W INSTYTUCIE HUN-REN ZNAJDUJĄ SIĘ WYSPECJALIZOWANE LABORATORIA DO PRACY Z ROŚLINAMI. MIAŁYŚMY PRZEJMNOŚĆ ZOBACZENIA, W JAKI SPOSÓB PRACUJE SIĘ W ZAGRANICZNYM INSTYTUCIE BADAWCZYM

PRZYKŁADOWE OBIEKTY, W KTÓRYCH MIAŁYŚMY PRZYJEMNOŚĆ PRACOWAĆ:

- LABORATORIUM JAKOŚCI ZIARNA I MĄKI
- LABORATORIUM TWORZENIA NOWYCH ODMIAN ROŚLIN UPRAWNYCH
- SZKLARNIE
- FITOTRON



ZADANIA PRAKTYCZNE

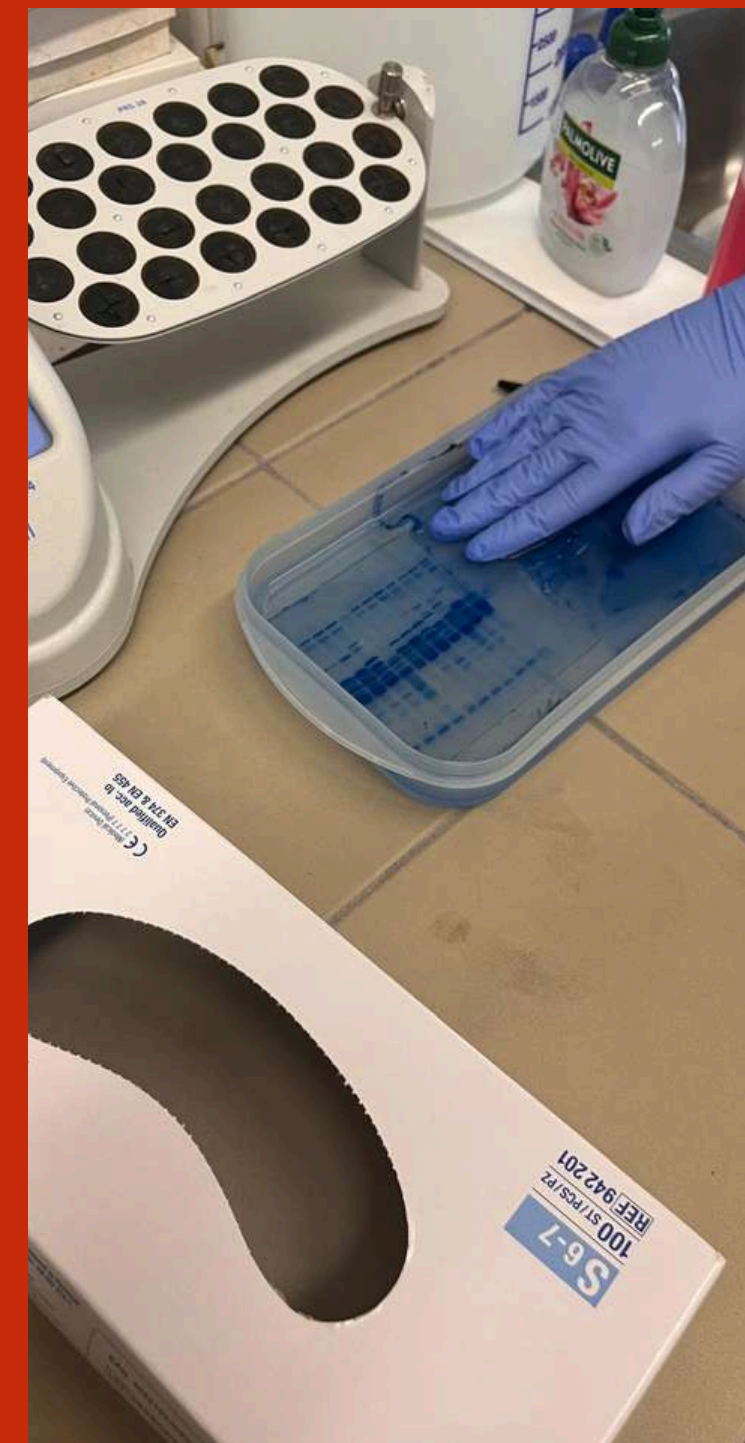

LABORATORIUM
PROTEOMICZNE

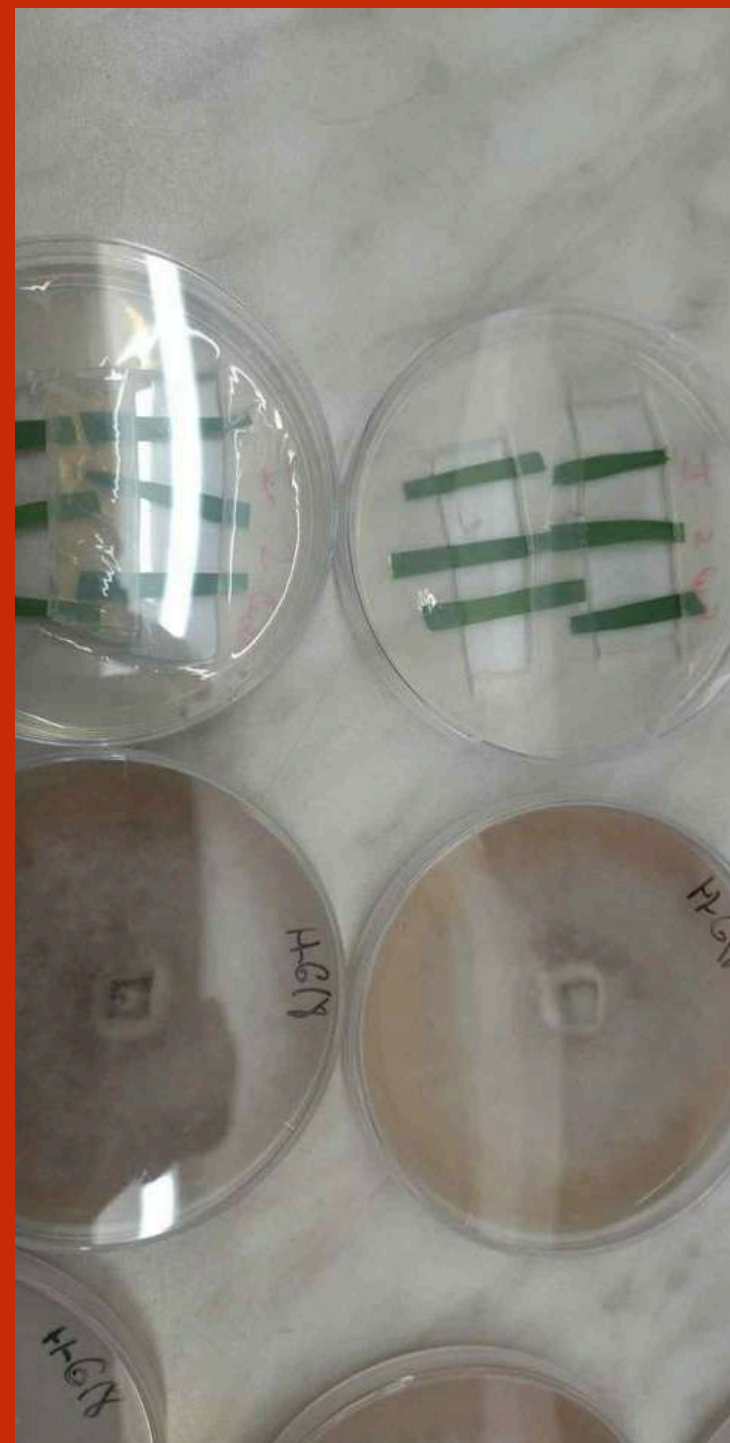

LABORATORIUM
STRESÓW BIOTYCZNYCH



PRACA Z MIKROSKOPEM
KONFOKALNYM



WIZYTA W SZKLARNI



FITOTRON

WORKSHOPS

MIAŁYŚMY TAKŻE MOŻLIWOŚĆ ZAPREZENTOWANIA NASZEJ DZIAŁALNOŚCI W LUBLINIE PODCZAS WARSZTATÓW. PO NASZYCH WYSTĄPIENIACH WYSŁUCHAŁYŚMY PREZENTACJI PRACOWNIKÓW HUN-REN, KTÓRZY OPOWIEDZIELI O SWOJEJ PRACY ORAZ OBSZARACH ZAINTERESOWAŃ.



prof. Sylwia Okoń

A MULTIDIMENSIONAL ANALYSIS OF OAT RESISTANCE TO POWDERY MILDEW



dr inż. Ola Nucia

ASSESSMENT OF HOW WELL OAT RESISTANCE GENES PERFORM AGAINST POWDERY MILDEW IN POLAND



mgr inż. Weronika Grzelak

BIOLOGICAL MECHANISMS OF CELL-LEVEL RESISTANCE IN OATS TO POWDERY MILDEW

ZWIEDZANIE

W MARTONVÁSÁR MIAŁYŚMY OKAZJĘ ZWIEDZIĆ MUZEUM BETHHOOVEN'A ORAZ PARKU, W KTÓRYM MIEŚCI SIĘ INSTYTUT

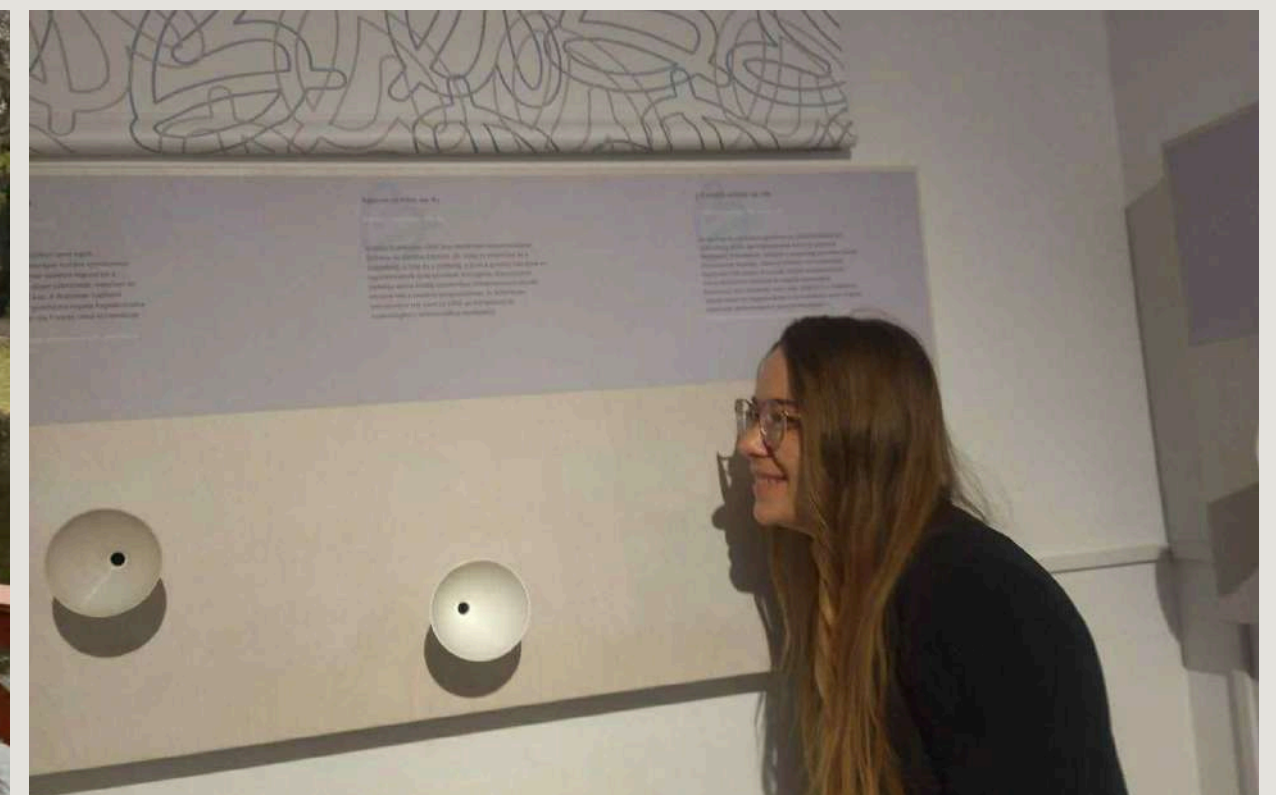

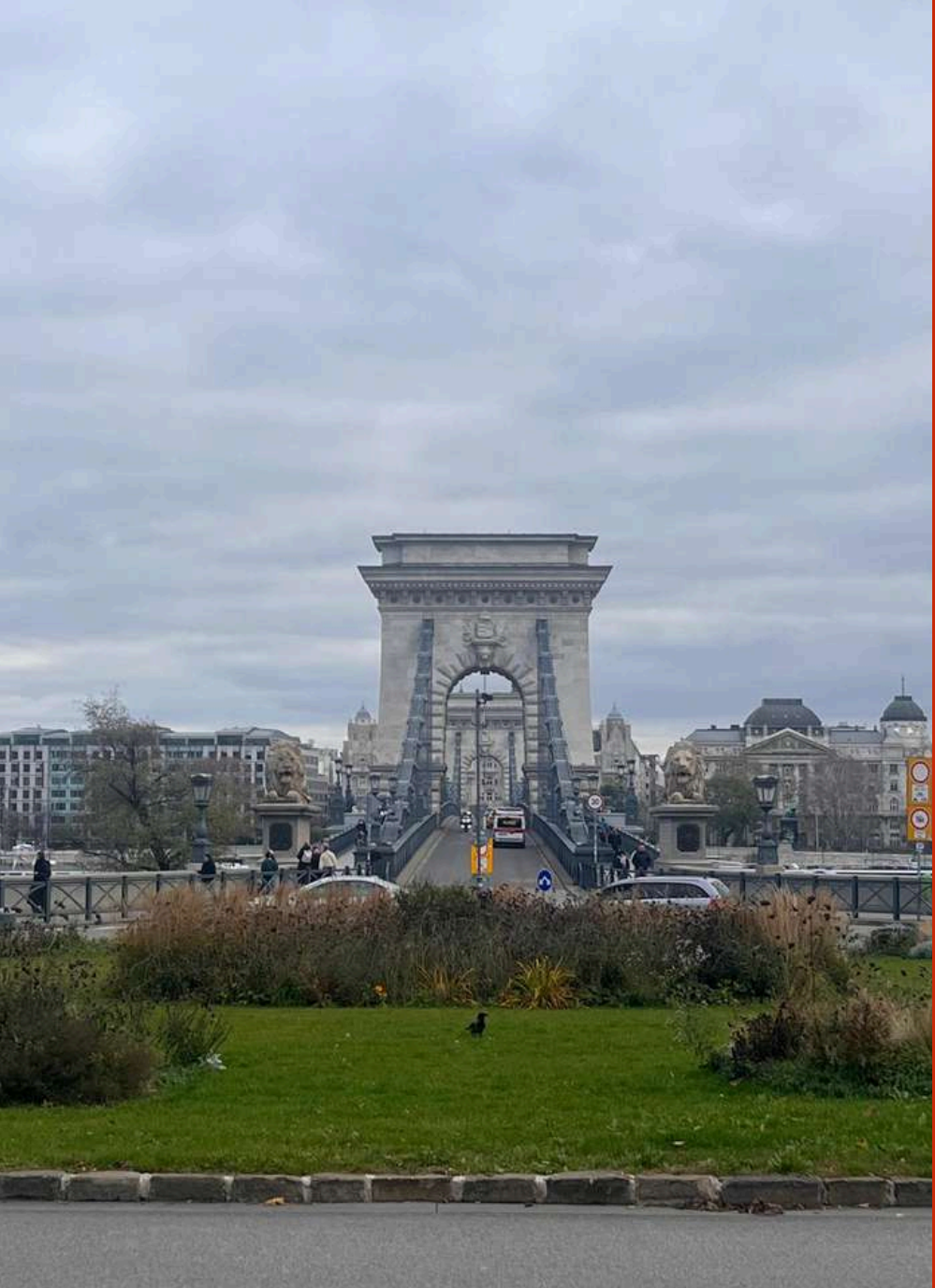

ZWIEDZANIE - BUDAPEST

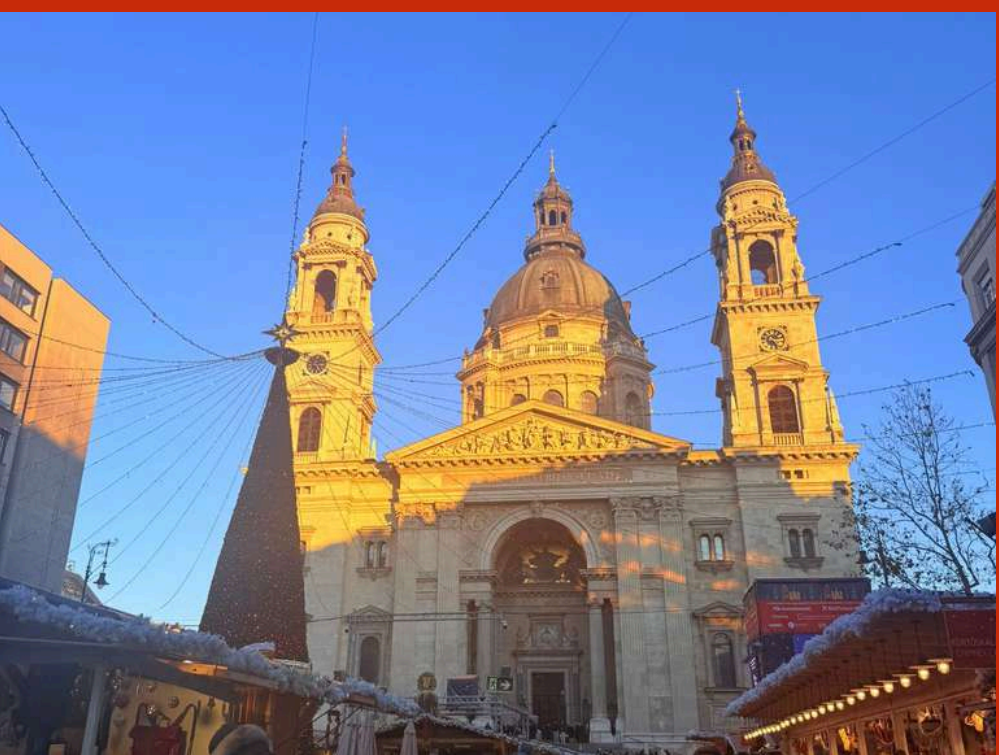

JEDZENIE



GULASZ



LANGOSZ



KOLACZE

PODSUMOWANIE



WYJAZD NA ERASMUS+ BYŁ DLA NAS CENNYM DOŚWIADCZENIEM ZARÓWNO POD WZGLĘDEM NAUKOWYM, JAK I OSOBISTYM. UDZIAŁ W PRAKTYKACH W INSTYTUCIE HUN-REN POZWOLIŁ NAM ROZWINĄĆ UMIEJĘTNOŚCI, KTÓRE BĘDĄ MIAŁY REALNY WPŁYW NA JAKOŚĆ NASZEJ PRACY. ZYSKAŁYŚMY RÓWNIEŻ SZERSZĄ PERSPEKTYWĘ NA FUNKCJONOWANIE ZAGRANICZNYCH JEDNOSTEK BADAWCZYCH. DODATKOWO, WYJAZD POZWOLIŁ NAM ZOBACZYĆ PIĘKNE MIEJSCA